

Normal tuba

Præparat nummer 56

- Normale tubae:
 - Ca. 8-10 cm lange, diameter fra 0.5 – 2.0 cm
 - Fire dele: Pars uterina, isthmus, ampulla og infundibulum med fimbriae
 - Slimhinden med længdegående folder (plicae)
 - Beklædt med cylinderepitel med ciliebærende og sekretoriske celler, herunder løst bindevæv og glat muskulatur
 - Funktion: Transportere æg fra ovarier til uterus

Normal tuba



Normal tuba

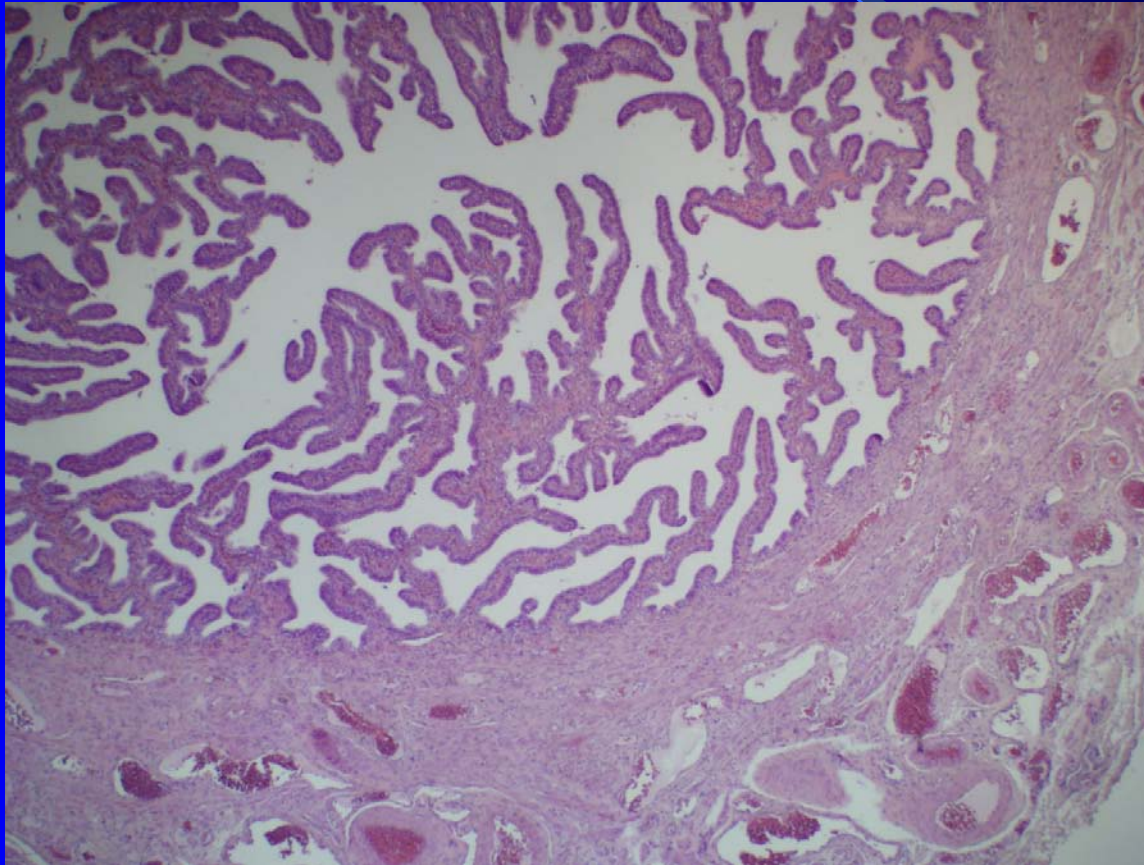

Normal tuba

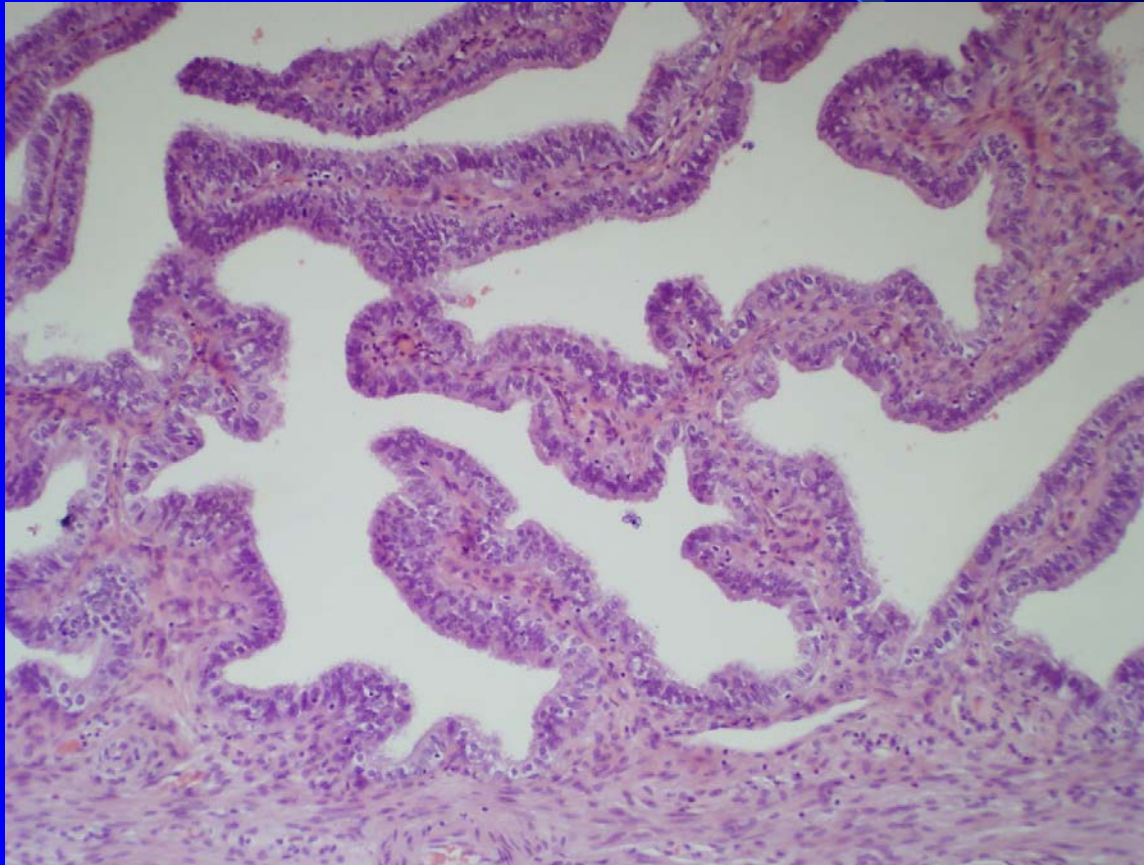

Normal tuba

